

Empoderamiento de la Mujer y la Misión transformadora de aporte al Mundo (Un Sistema Poderoso de SER Social)

Bienvenidas

AmiTi

Mejores empresas de TI
para México



AMITI WIT

Mujeres en Tecnología

Dra. María del Rocío Bedolla Tamayo

Presidenta Nacional Red Mujeres Desarrollo, Justicia y Paz, A.C.



- Licenciada en Derecho por la UNAM
- Especialización en Derechos Humanos por la Universidad Complutense de Madrid.
- Curso Doctorado en Derechos Fundamentales por la Universidad Carlos III de Madrid.
- Diversos diplomados: “Políticas Públicas y Género”, “Desarrollo Humano”...
- Empresaria desde los 15 años
- Desde el año de 1985 se ha formado en la defensa y promoción de los derechos humanos.
- Se interesa en provocar el desarrollo humano integrador y empoderamiento Social, Político y Económico de las mujeres y niñas en poblaciones marginadas y/o como grupos vulnerables, prioritariamente en el sector rural, indígena y urbano popular.
- Capacita y participa como conferencista en temas de gestión, cabildeo - lobbying legislativo y de política pública con perspectiva de género desde las organizaciones de la sociedad civil.
- Vincula a las mujeres al Cooperativismo, donde el factor detonante de origen y sostenibilidad sea el Ahorro, y el cambio cultural mediante la Educación Financiera
- Promueve, organiza y participa en seminarios, foros y encuentros regionales (AL) e internacionales para el debate de las agendas de Mujeres para el Desarrollo y Superación de la Pobreza con Empoderamiento Económico y Erradicación de la Violencia de Género y las mejores prácticas

Dra. María del Rocío Bedolla Tamayo

Presidenta Nacional Red Mujeres Desarrollo, Justicia y Paz, A.C.



- Fundadora de:
 - Red Nacional de Mujeres Desarrollo, Justicia y Paz, AC, la cual cuenta con el estatus CONSULTIVO ESPECIAL ECOSOC –ONU desde el 2011
 - Red de Mujeres por la Democracia de América Latina, 2012 a la fecha, con integrantes de 10 países de la Región
 - Presidenta Consejo de Administración de SOCAP EmprendedorES Unimoss 2011 a la fecha

- Miembro de:
 - Women´s Democracy Network; igualmente Consejera Nacional de Red Familia y de la Coalición Mujer con presencia Internacional.
 - Consejera Nacional de Red Familia desde el 2005 a la fecha, que agrupa alrededor de 500 organizaciones a nivel nacional;
 - Consejera Nacional de UNIMOSS AC (Unión Nacional Integradora de Organizaciones Solidarias y Economía Social AC)
 - Consejera Nacional y fundante de FRENTE HUMANISTA Nacional (PPN en trámite)



MUJERES

Desarrollo, Justicia y Paz

RED MUJERES, DESARROLLO, JUSTICIA Y PAZ, A. C.



Evolución de los roles asignados a las mujeres.

Vida Privada y Vida Pública:

Los **roles** de género son conductas estereotipadas por la cultura, por tanto, pueden modificarse dado que son tareas o actividades que se espera realice una persona por el sexo al que pertenece. Por ejemplo, tradicionalmente se ha asignado a los hombres los roles de políticos, mecánicos, jefes, etc., es decir, el rol productivo; y a las mujeres, el rol de amas de casa, maestras, enfermeras, etcétera (rol reproductivo).





Evolución de los roles asignados a las mujeres.

- Los roles se interpreta y reinterpreta fijando una serie de posturas sobre lo que significa ser mujer u hombre.
- Este ensamblaje cultural entre el sexo biológico y la normativa sociocultural ligada a él, es lo que llamamos “género”.





Rol de Género

- Las definiciones sobre el género varían mucho de acuerdo al ámbito académico o político en el que se cifra y a la corriente de pensamiento que las proponen. Su contenido puede definirse como una categoría de análisis PNUD 2007.



Se dice que “el papel (rol) de género se configura con el conjunto de normas y prescripciones que dictan la sociedad y la cultura sobre el comportamiento femenino o masculino. Aunque hay variantes de acuerdo con la cultura, la clase social, el grupo étnico y hasta el estrato generacional de las personas... establece que los estereotipos, las más de las veces rígidos, que condicionan los papeles y limitan las potencialidades humanas de las personas”



CONTEXTO

Existe una flexibilización de los estereotipos y roles con respecto a los patrones tradicionales. T

Es el caso actual de la familia conyugal, donde el modelo del padre que trabaja fuera y de la madre ocupada de las tareas de la casa y del cuidado de los hijos, esta siendo cuestionado.

En este contexto de cambios, que se producen conjuntamente en el plano simbólico y en el orden social y económico, la situación de las mujeres es contradictoria y conflictiva, tanto para las que trabajan fuera del hogar, como las restringen su actividad al trabajo doméstico.





CONTEXTO



Hay una tendencia a la modificación de los roles,
Además de La mujer que trabaja, la crianza de los hijos:

- Qué otro roles identificamos hoy en día?
- Es más completo para el mercado laboral?
- La mujer ha logrado incorporar a las tareas de siempre (de madre, esposa y ama de casa) las nuevas que implican ser una profesional.
- Es libertador lo que hacemos?



Empoderamiento

El término se asocia con la **acción de ganar poder**.

De acuerdo a la **Ley General de Acceso de las Mujeres a una Vida Libre de Violencia**, el empoderamiento “**es el proceso por medio del cual las mujeres transitan de cualquier situación de opresión, desigualdad, discriminación, explotación o exclusión, aun estadio de conciencia, autodeterminación y autonomía, el cual se manifiesta en el ejercicio del poder democrático que emana del goce pleno de sus derechos y libertades**”.



Empoderamiento

El empoderamiento es un proceso íntimamente ligado con el control efectivo de las fuentes del poder social, esto es, de los recursos materiales y no materiales, así cómo la ideología de género, cuyas premisas y valores usualmente restringen, la capacidad de las mujeres de hacer acciones estratégicas para su posicionamiento social y personal. Éste no es un proceso lineal, por el contrario es dinámico, multidimensional y su acción no se restringe al cambio individual, ya que incluye transformaciones institucionales y culturales.



EMPODERAMIENTO

En el plano individual: Es necesario fortalecer la autonomía y la capacidad de las mujeres para decidir por sí mismas. Para ello se recomienda realizar:

- Acciones educativas y de divulgación, que faciliten la apropiación de los derechos por parte de las mujeres.
- Garantizar que las mujeres **no vivan violencia** en NINGUNA RELACIÓN, NI el hogar, ni EN NOVIAZGO...





Empoderamiento.

En el ámbito social-comunitario: Corresponde a la dimensión asociativa formal y de acceso a redes sociales, es decir el capital social. Algunos beneficios que se obtiene en este intercambio son:

- Adquirir información.
- Intercambiar recursos de apoyo, respecto al cuidado de hijas e hijos y desempeñar la carga domestica.

La pertenencia a grupos y redes potencia las oportunidades asociativas de carácter económico, de participación política y de acompañamiento interpersonal.

En el marco de la 58 sesión de la Comisión sobre la Condición Jurídica y Social de la Mujer de las Naciones Unidas, la



MUJERES
Desarrollo, Justicia y Paz

RED MUJERES, DESARROLLO JUSTICIA Y PAZ, A. C.
--- Organización con Estatus Consultivo Especial ante el Ecosoc ---
te invita al evento paralelo:

**"CONSIDERACIONES PARA LAS NUEVAS METAS DE DESARROLLO,
UNA MIRADA DESDE LATINOAMÉRICA"**

Ponentes:

✓ Silvia Rita Souza. BRASIL. La Corresponsabilidad Familiar, Mecanismo para el Empoderamiento Económico, Político y Social de las Mujeres.	Fecha: 12 de Marzo, 2013. - 18.00 hrs.
✓ Edipcia Dubon. NICARAGUA. El Embarazo Adolescente como una Expresión de Pobreza, Violencia y Desigualdad de Género.	Lugar: Hardin Room, Church Center United Nations (CCUN), en 777 United Nations Plaza, NY.
✓ Elvia Ramírez. MEXICO. La Erradicación de la Pobreza y la Violencia, Condición Indispensable para el Desarrollo de las Mujeres.	
✓ Alejandra Peña. MEXICO. Pendientes en la Atención de Niñas en Condiciones de Vulnerabilidad.	





Empoderamiento.

En el nivel cultural e ideológico: Es necesario romper con estereotipos o normas sociales que restrinjan autonomía de las mujeres. Más niñas van a la escuela, y que progresen en un plan de estudios de largo plazo.

Es necesario impulsar actividades culturales que hagan visibles o posibles otras alternativas de ser y de expresión, son vías que influyen en el empoderamiento de las mujeres.

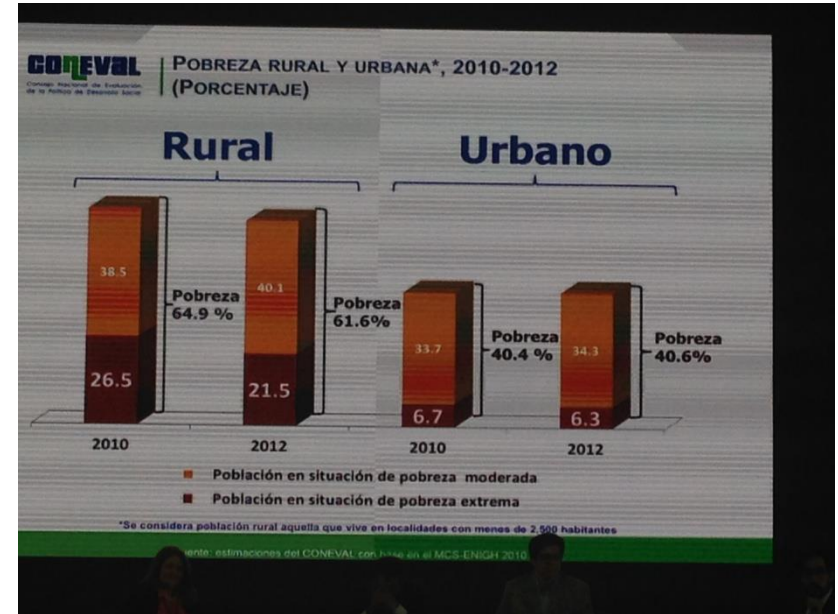



Empoderamiento

- **En el ámbito económico:** El objeto de este nivel es romper la dependencia económica que en muchas ocasiones sujeta a las mujeres al control masculino, principalmente padres y esposos.
- Aquí es importante garantizar el empleo de las mujeres para que aumenten sus ingresos, pero también reconocer y promover sus derechos a la propiedad de los bienes.





APORTACIÓN FEMENINA

Incluye transformaciones institucionales y culturales: NOS IMPLICA A TODAS Y TODOS

EMPODERANDO A LAS MUJERES, EMPODERANDO A LA HUMANIDAD

Para DESARROLLAR AL MÁXIMO EL POTENCIAL DE LAS MUJERES Y LAS NIÑAS



APORTACIÓN FEMENINA

- Mas mujeres trabajan y asumen posiciones de Liderazgo
- Es hora de invertir más en las mujeres y en las niñas
- Las evidencias demuestran que **CUANDO LAS MUJERES Y LAS NIÑAS PROGRESAN LOS BENEFICIOS SE EXTIENDEN A TODA LA SOCIEDAD**
- **LA IGUALDAD EN LA EDUCACIÓN, Y LAS OPORTUNIDADES ECONÓMICAS PARA LAS MUJERES Y A LAS NIÑAS SIGNIFICA MEJOR SALUD Y MAYORES INGRESOS PARA TODA LA FAMILIA.**





APORTACIÓN FEMENINA

- **MOVILIDAD SOCIOECONÓMICA INTERGENERACIONAL:**
Menos pobreza de generación a generación (ECONÓMICA, SOCIAL, CULTURAL, DE VÍNCULOS, DE CAPACIDADES, DE DERECHOS)
- **ECONOMÍA mas Inclusiva y PROSPERIDAD COMPARTIDA**
- **IGUALDAD** en posiciones de liderazgo significa una **DEMOCRACIA MAS FUERTE Y MAS SENSIBLE** a las necesidades de ciudadanos



APORTACIÓN FEMENINA

- **SIGNIFICA COMUNIDADES CON MAYOR RESILIENCIA** (es la capacidad para afrontar la adversidad y lograr adaptarse bien a las tragedias, los traumas, se aprende en un proceso que requiere tiempo y esfuerzo...)
- SIGNIFICA mas y mejores vivencias de los Derechos
- COMUNIDADES CON Mejore perspectivas de PAZ Y SEGURIDAD
- ES UN ASUNTO DE LA HUMANIDAD ENTERA
- TOMAR UNA POSICIÓN FRENTE AL TEMA ES UNA DECISIÓN LIBERTARIA





Mujer que APORTAN

- “La inversión en la mujer y en especial la mujer rural aportar Seguridad Alimentaria de muchos países (FAO),
- Mejorar el 80% de los ecosistemas se encuentran en población indígena y rural además de encontrarse en buen estado de conservación la tierra donde se concentra gran parte de la biodiversidad y se generan servicios ambientales.”





Imagina

- UN MÉXICO Y UN MUNDO donde todas las niñas y los niños va a la escuela por igual
- **UN MUNDO SIN ESTEREOTIPOS DE GÉNERO**
- IGUAL REMUNERACIÓN POR IGUAL TRABAJO
- UN MÉXICO y un Mundo SIN EMBARAZOS NI MATRIMONIOS INFANTILES
- EL FIN DE LA VIOLENCIA CONTRA LAS MUJERES Y LAS NIÑAS...

- **HAGAMOS DE ESTE IMAGINARIO UNA REALIDAD...EMPODERANDO A LAS MUJERES EN SU DIGNIDAD VERDADERA, POSICIONANDO ESTE MUNDO DE SENTIDO**



LA RED MUJERES DESARROLLO, JUSTICIA Y PAZ APORTAMOS, todo lo anterior y además...

- Ante todo, el **DESARROLLO DE LIDERAZGO FEMENINO TRANSFORMADOR** de realidades Y **EMPODERADO** en sus gestiones humanas,
- Provocamos impulso de sus **CAPACIDADES PARA ECONÓMICAS** MEDIANTE LA **INCUBACIÓN HUMANA** para el **Desarrollo, Justicia y Paz**



DOMICILIO FISCAL:
Magnolias 4
Col. Jardines de Querétaro
76020 Querétaro, Qro.

Tel. (442) 213 6293
Cel.(442) 423 6374



Síguenos en:

www.facebook.com/RedMujeresUnimoss

OFICINAS NACIONALES:

Caleta 520 Piso 2
Col. Narvarte Ote.
Del. Benito Juárez
03020 México, D.F.
Tel. (55) 50002807 al 09

unimossmujeres@yahoo.com.mx
red_latinoamerica@yahoo.com

AmiTi

Mejores empresas de TI
para México



AMITI WIT

Mujeres en Tecnología



AMITI.WIT.mexico



#AMITIWIT

www.amiti.org.mx